

STRALCIO MOBILITA' FUTURA (PTCP Provincia di Catanzaro)

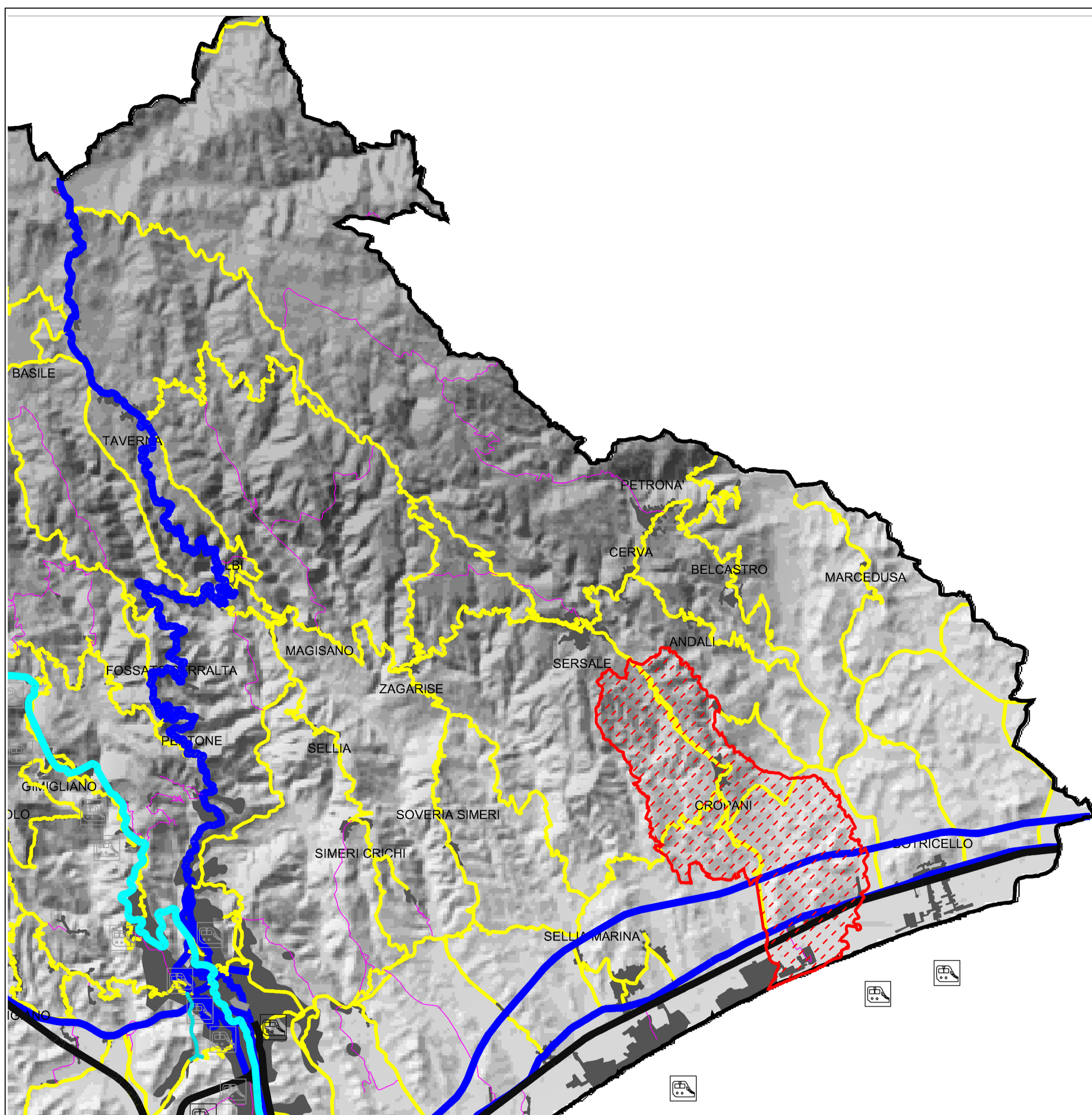

STRALCIO RETE ECOLOGICA (PTCP Provincia di Catanzaro)

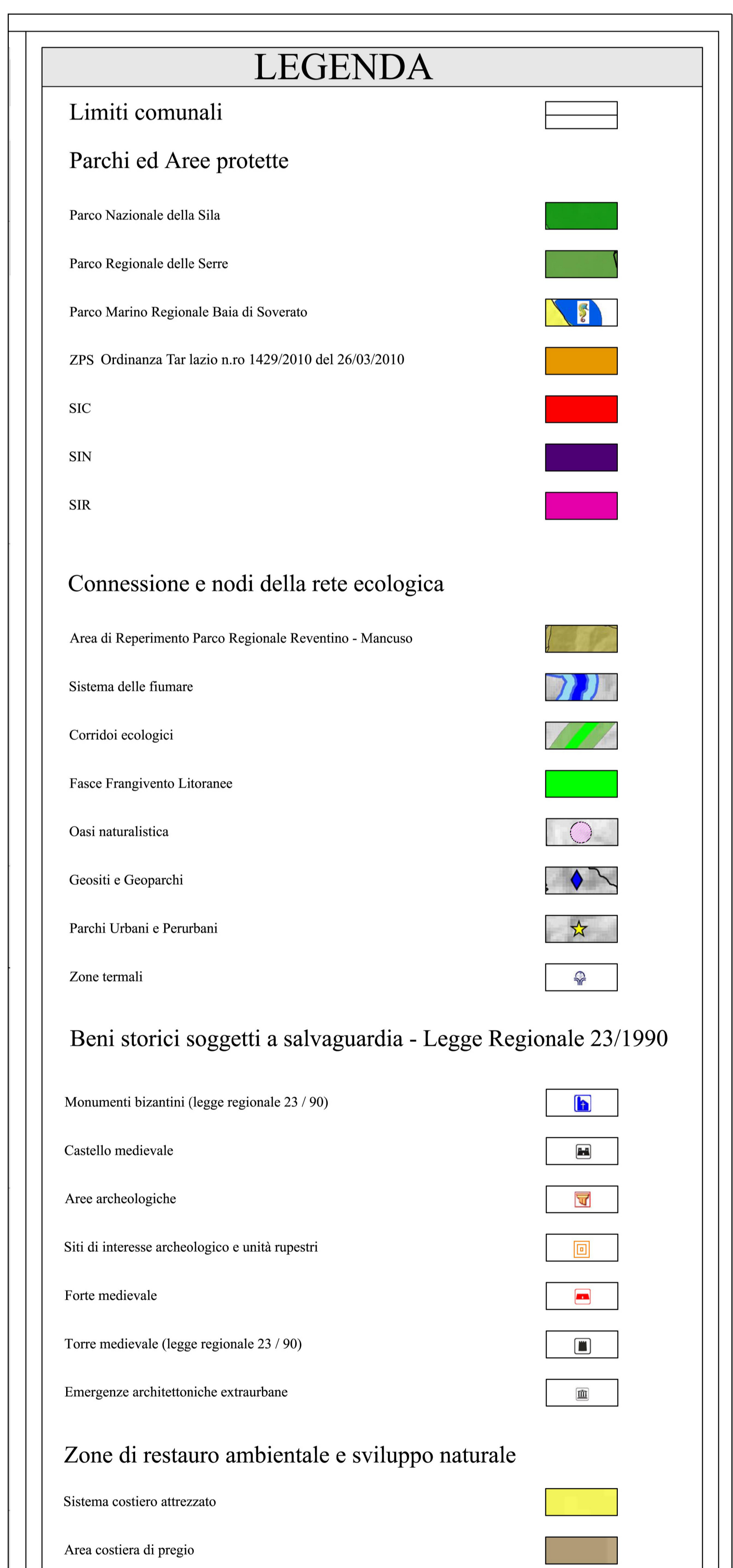
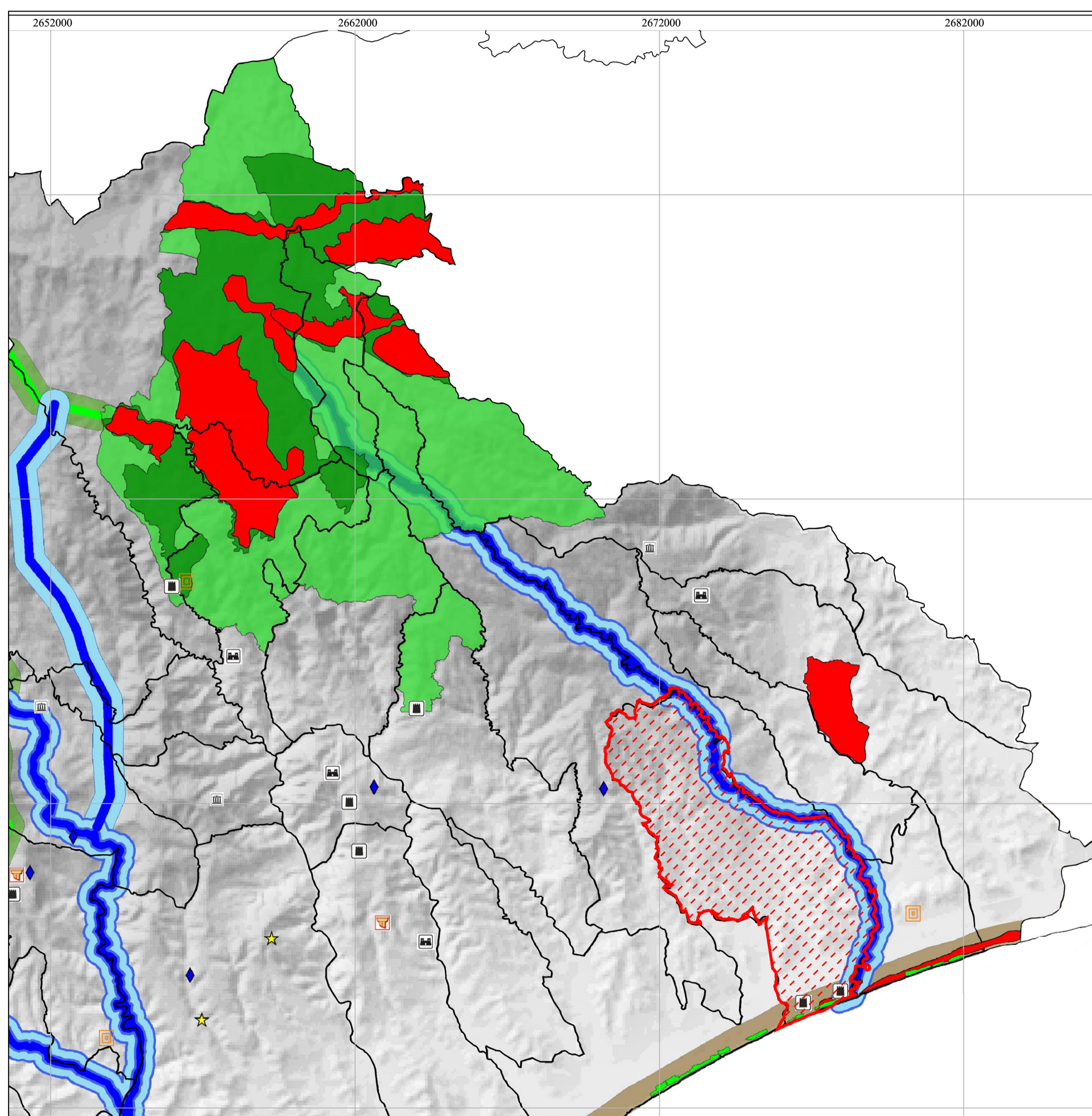

COMUNE DI CROPANI

- Prov. di Catanzaro -

PS

PIANO STRUTTURALE COMUNALE

Piano Strutturale Comunale Documento Preliminare

(ai sensi della Legge Regionale n°19/2002 e ss.mm.ii)

QUADRO AMBIENTALE

Rapp. 1:100.000

Elaborato **Q.a.4**

Mobilità e Rete Ecologica (PTCP Prov. di Catanzaro)

DATA Anno 2023

Gruppo di Progetto:
Arch. Pianificatore Filippo Condino

Elaborazioni Grafiche e supporto G.I.S.
Soc. Servizi & Servizi

Il Sindaco
Raffaele Mercurio

Responsabile Unico del Procedimento
Arch. Mariella Aprigliano