

MORFOLOGIA
Unità
Aree Urbanizzate

Tav.2.1

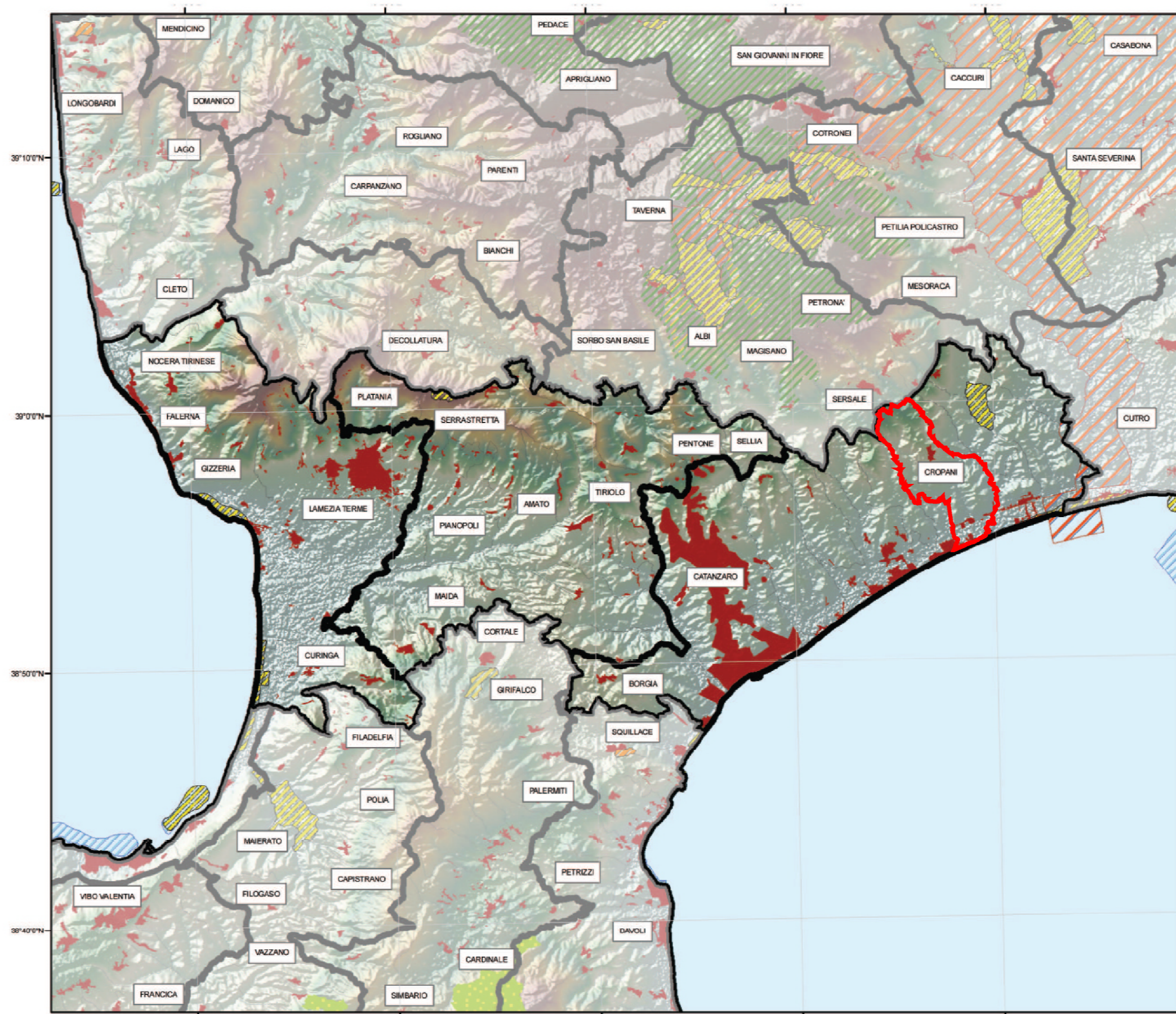

AREE PROTETTE E RETE NATURA
Unità
Aree Urbanizzate
SIR
SIN
SIG
ZPS
Parchi Nazionali
Parchi/Riserve Regionali
Parchi/Riserve marine
Riserve Naturali Statali

Tav.4

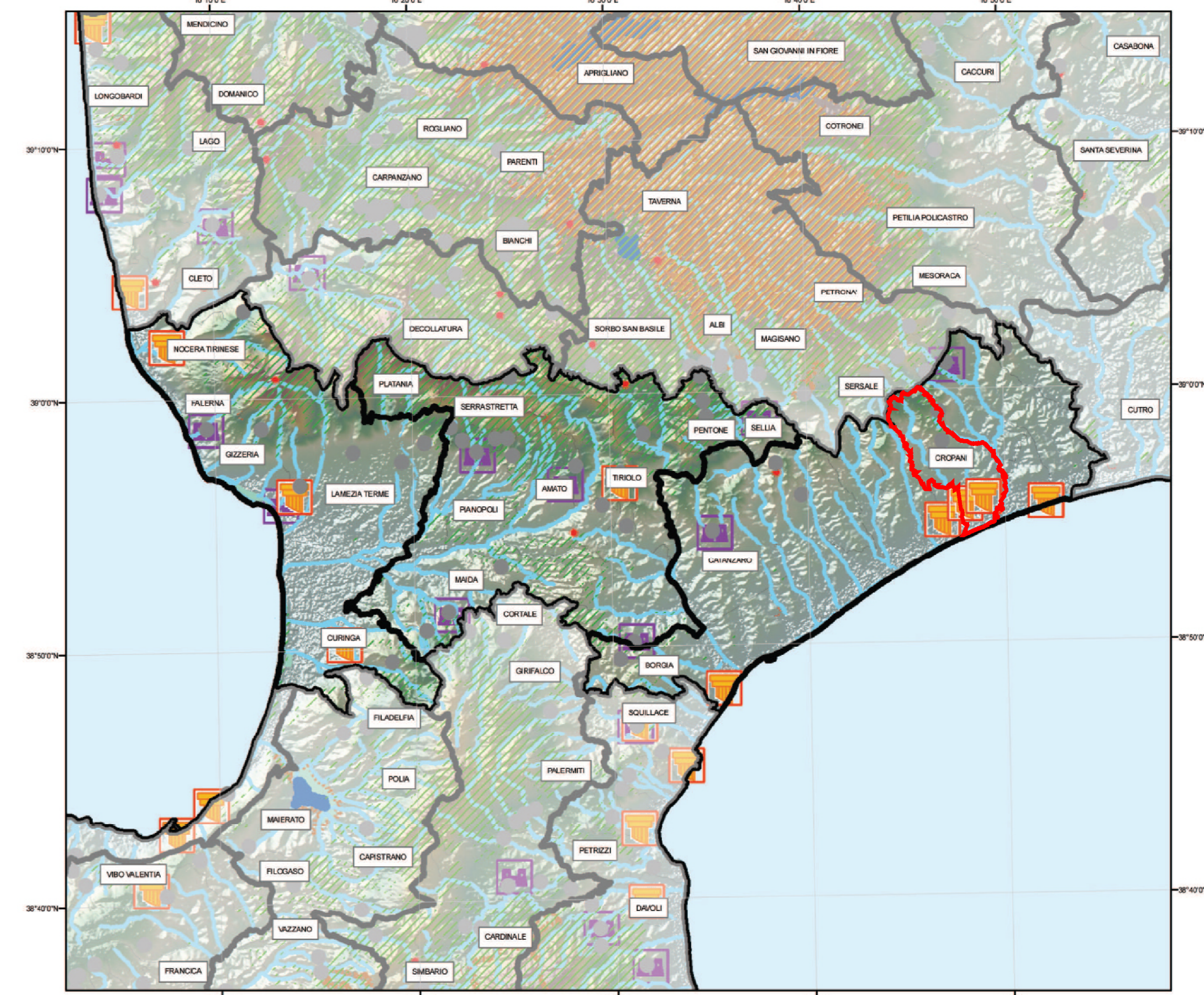

BENI CULTURALI e PAESAGGISTICI D.L. n°42/04 art. 134/136/142/143
Unità
Centri storici
Bellezze Panoramiche (art. 136 com.1 let.b)
Singularità Geologiche (art. 136 com.1 let.a)
Archeologici (art. 142 com.1 let.m)
Ambiti costieri (art. 142 com.1 let.a)
Aree Montane (art. 142 com.1 let.d)
Foreste e Boschi (art. 142 com.1 let.g)
Sponde dei Laghi (art. 142 com.1 let.b)
Parchi e Riserve (art. 142 com.1 let.f)
Zone Umidre (art. 142 com.1 let.i)
Monumenti Bizantini (art. 143 com.1)
Fortificazioni (art. 143 com.1)
Aree agricole terrazzate (art. 143 com.1)

Tav.5

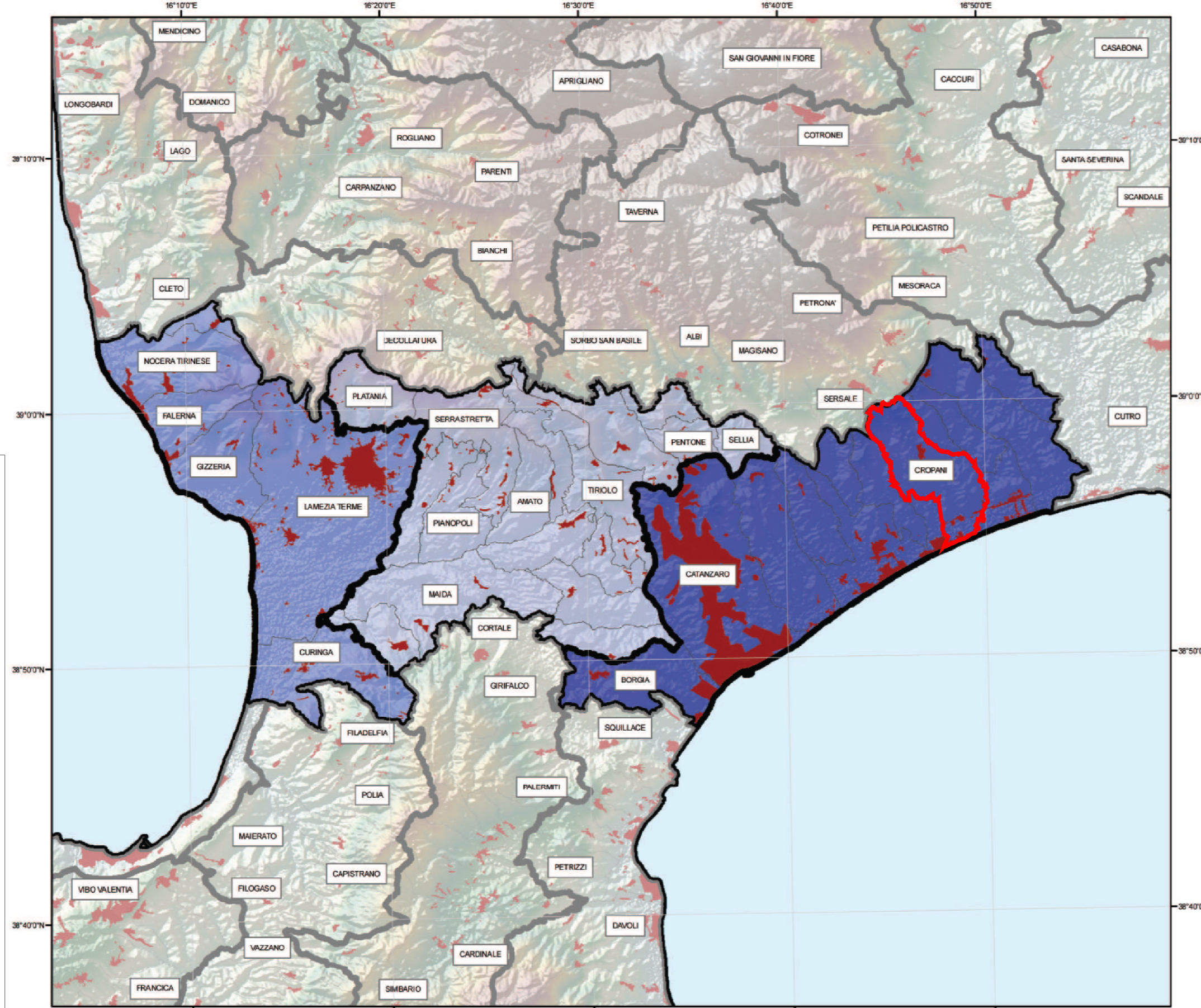

UNITA' di paesaggio
Il Lametino
Ionio Catanzarese
Sella dell'Istmo
Aree Urbanizzate

Tav.1

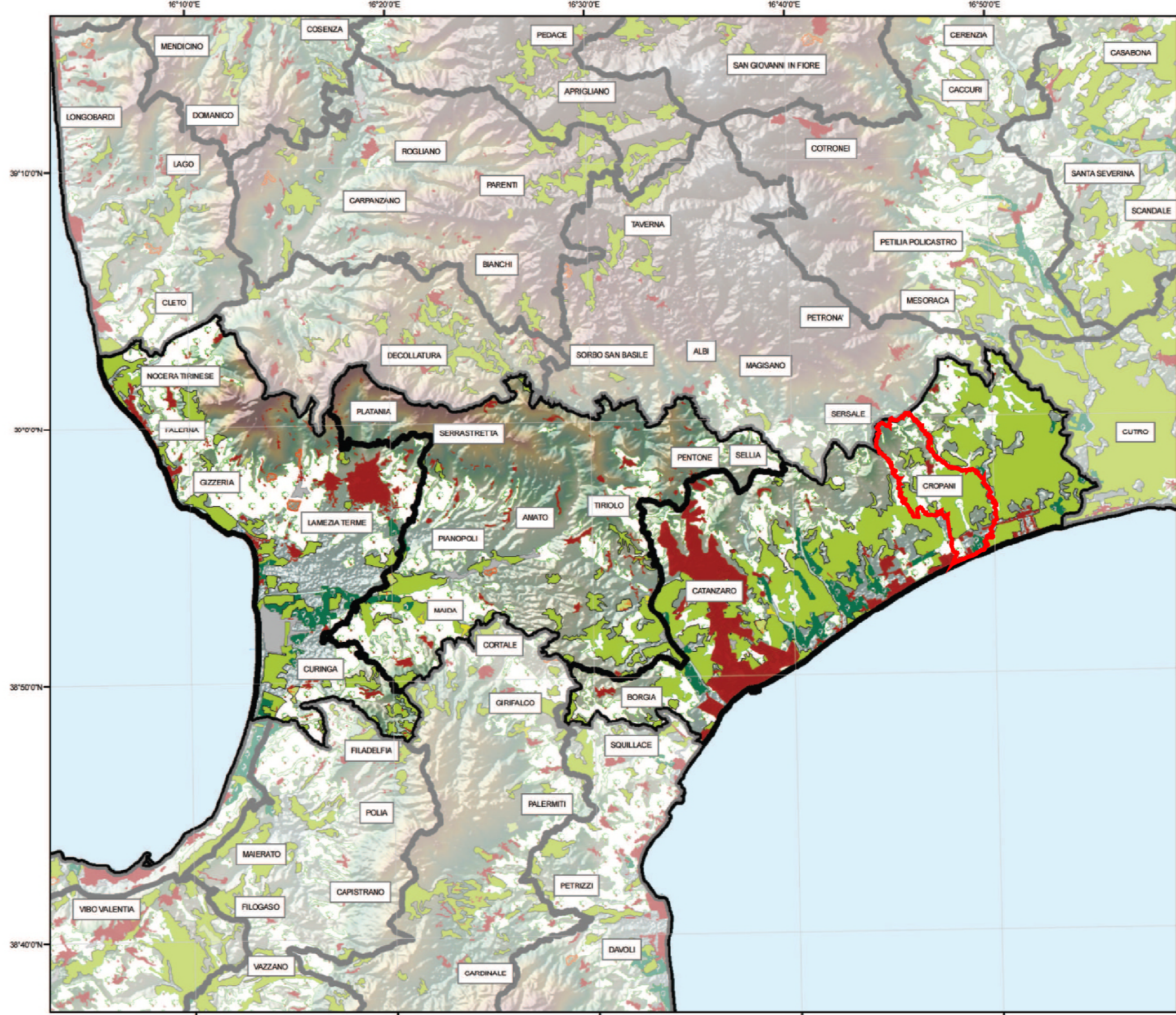

USO SUOLO
Unità
Aree Urbanizzate
Cantieri
Aree esattive
Aree industriali o commerciali
Aree portuali
Discariche
Frutteti e frutti minori
Prati stabili
Semitivati
Spiagge, dune, sabbie
Uliveti
Vigneti

Tav.2.2

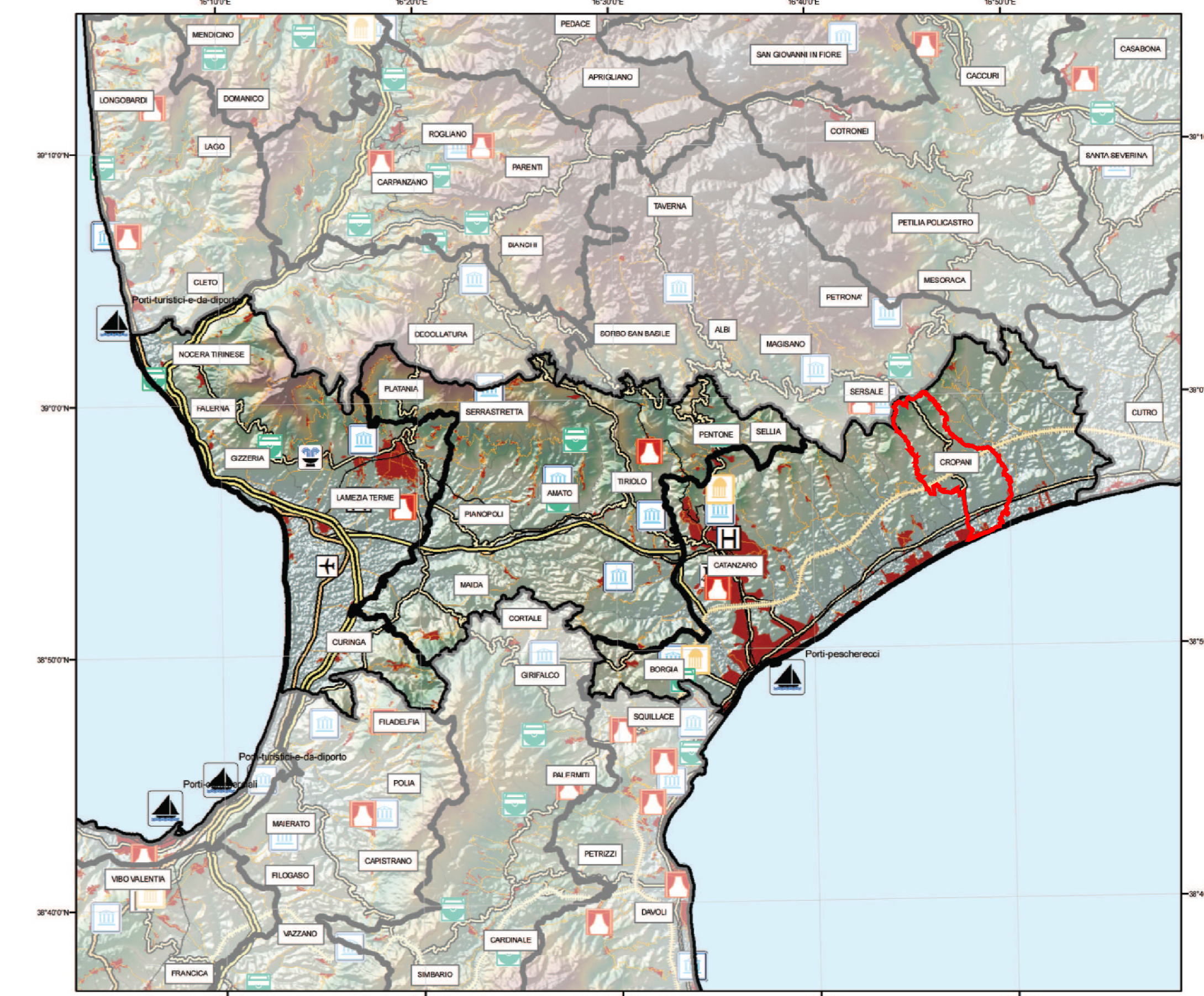

INFRASTRUTTURE E CULTURA
Unità
A3
Raccordi
Di progetto
SS18 Tirrenica
Ferrovie
Strada Comunale
Strada Provinciale
Super Strada
Porti
teatri
anfiteatri
musei valenza regionale
musei valenza locale
terme
Università
Ospedali

Tav.3

COMUNE DI CROPANI
- Prov. di Catanzaro -

Piano Strutturale Comunale Documento Preliminare
(ai sensi della Legge Regionale n°19/2002 e ss.mm.ii.)

Rapp. 1:300.000

Elaborato Q.a.3 APTR L'Istmo Catanzarese (QTRP Calabria) DATA Anno 2023

Gruppo di Progetto: Arch. Pianificatore Filippo Condino
Elaborazioni Grafiche e supporto G.I.S. Soc. Servizi & Servizi

Il Sindaco Raffaele Mercurio
Responsabile Unico del Procedimento Arch. Mariela Aprigliano

